

- ### Legende
- Gewässer
 - festgesetztes Überschwemmungsgebiet
 - ermitteltes Überschwemmungsgebiet
 - Landkreis Regensburg: Festsetzung Große Lauer in Schierling vom 16.06.2015 (nachrichtlich)
 - festgesetztes Ü-Gebiet (Verfahren läuft am LRA SR-B)
 - Gemeinde
 - Landkreis
 - Flusskilometerstein
 - 337,0 Wasserspiegel des ermittelten Überschwemmungsgebiets in m ü. NN
 - Flurstück
 - Gebäude
 - betroffenes Gebäude

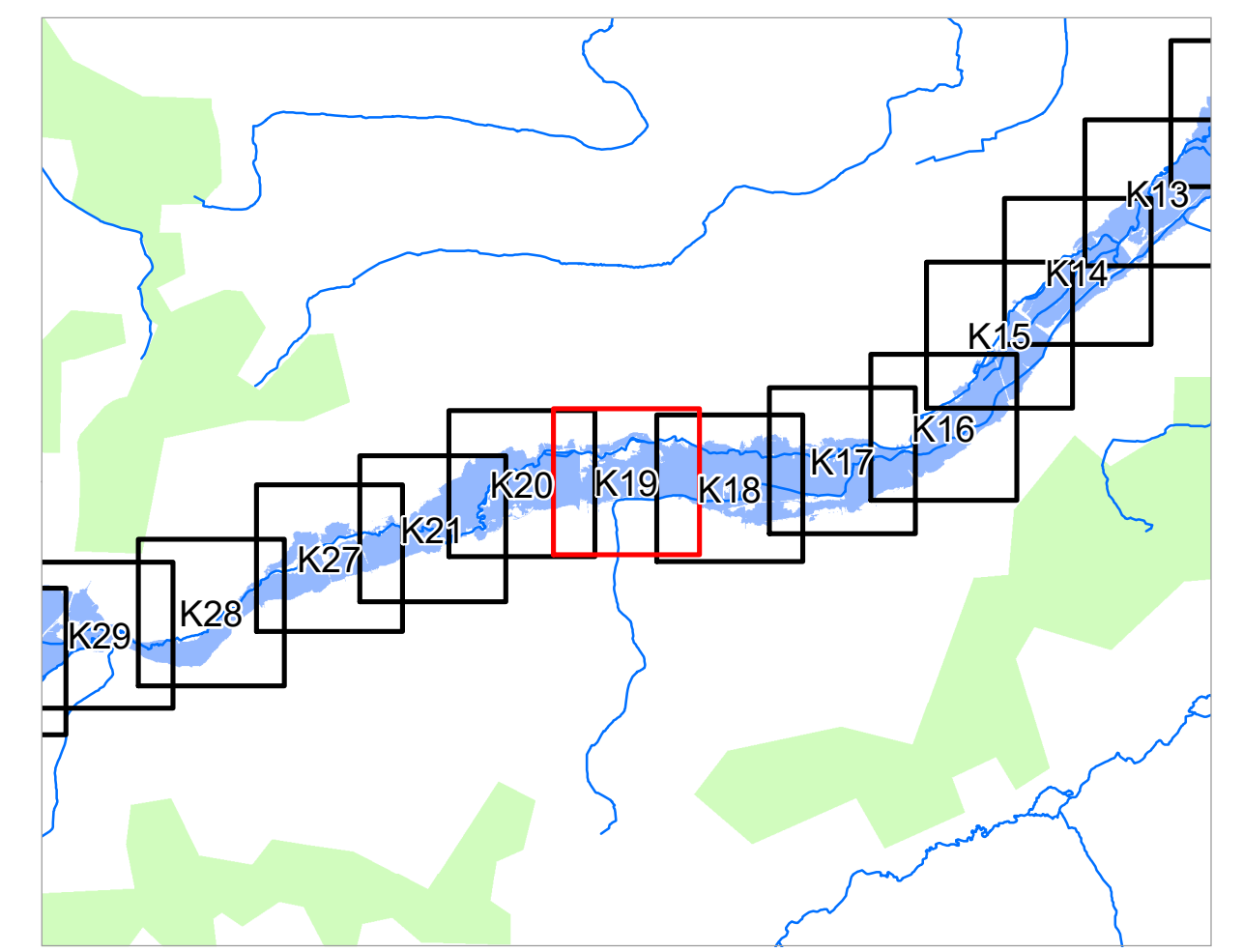

<small>Quellen: Geobasisdaten: © Landesamt für Vermessung und Geoinformation Bayern; Geofachdaten: Wasserwirtschaftsamt Regensburg</small>		
Vorhaben: Gew. II, Große Lauer Fluss-km 11,2 bis Fluss-km 39,9 Festsetzung des Überschwemmungsgebiets		Anlage: 3
Vorhabensträger: Wasserwirtschaftsamt Regensburg (Lkr.), Straubing - Bogen		Plan-Nr.: K19
Landkreis: Regensburg (Lkr.), Straubing - Bogen		
Gemeinde: Aufhausen, Mötzing, Pfakofen, Markt Schierling, Sünching, Geiselhöring, Laberweinting		
Maßstab: 1 : 2 500	Detailkarte	
Entwurfsverfasser: <i>J. Gumbel</i>		Ausgabe vom: _____ Entworfen gezeichnet: _____ Datum: 29. Juni 2020
Datum: 29. Juni 2020		Datum, Name: _____ Entwurfsverfasser: _____ gezeichnet: _____ geprüft: _____