

- ### Legende
- Gewässer
  - festgesetztes Überschwemmungsgebiet
  - ermitteltes Überschwemmungsgebiet
  - Landkreis Regensburg: Festsetzung Große Laber in Schierling vom 16.06.2015 (nachrichtlich)
  - festgesetztes Ü-Gebiet (Verfahren läuft am LRA SR-B)
  - Gemeinde
  - Landkreis
  - Flusskilometerstein
  - 337,0 Wasserspiegel des ermittelten Überschwemmungsgebiets in m ü. NN
  - Flurstück
  - Gebäude
  - betroffenes Gebäude

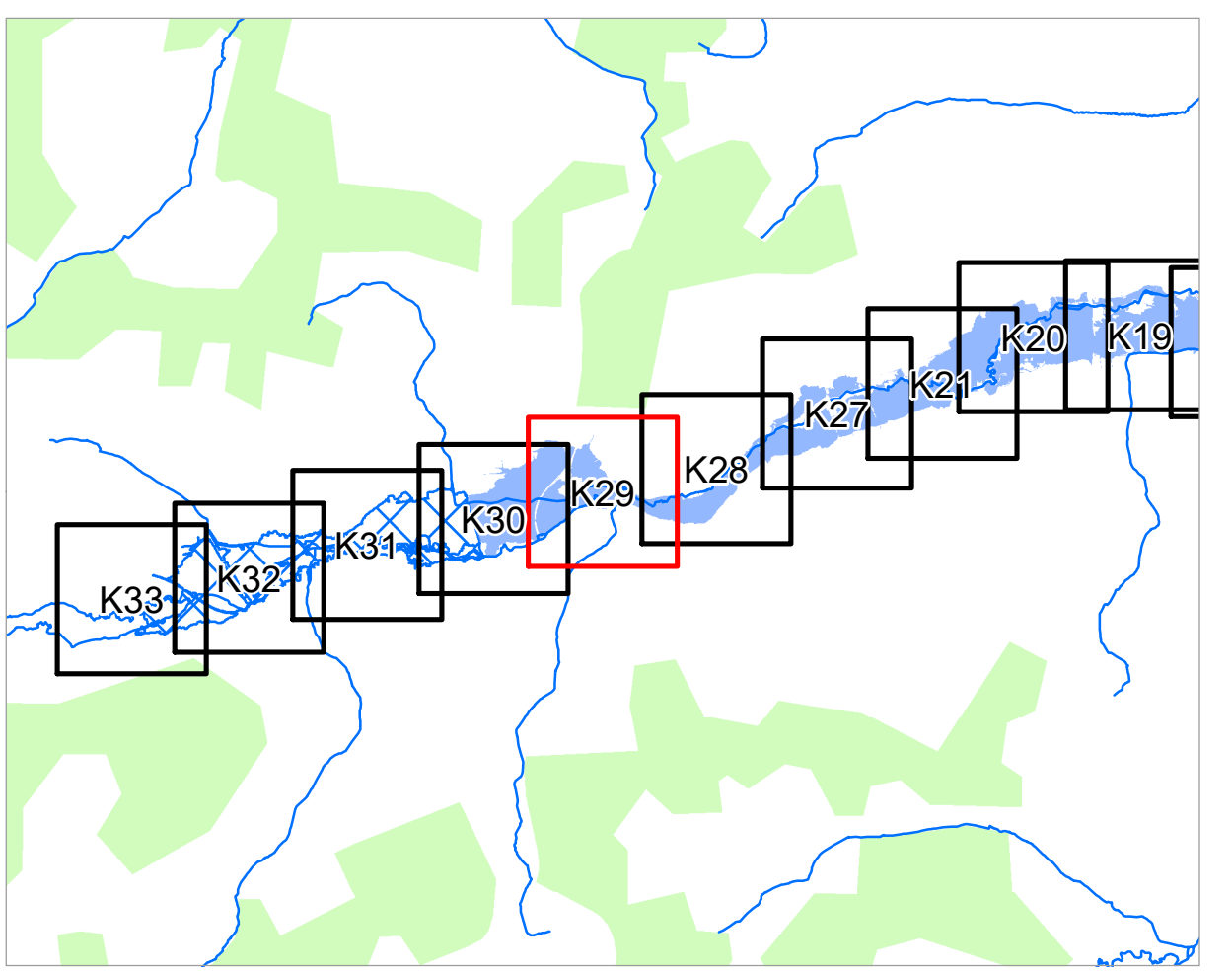

Quellen:  
Geobasisdaten: © Landesamt für Vermessung und Geoinformation Bayern;  
Geofachdaten: Wasserwirtschaftsamt Regensburg

Vorhaben: Gew. II, Große Laber  
Fluss-km 11,2 bis Fluss-km 39,9  
Festsetzung des Überschwemmungsgebiets

Vorhabensträger: Wasserwirtschaftsamt Regensburg (Lkr.), Straubing - Bogen

Landkreis: Regensburg (Lkr.), Straubing - Bogen

Gemeinde: Aufhausen, Mötzing, Pflakofen, Markt Schierling, Sünching, Geiselhöring, Laberweinting

Maßstab: 1 : 2 500

Wasserwirtschaftsamt Regensburg

Entwurfverfasser: J. Gumbel

Datum: 29. Juni 2020

Anlage: **3**

Plan-Nr.: **K29**

Ausgabe vom: \_\_\_\_\_

Ersatz für: \_\_\_\_\_

Ursprung: \_\_\_\_\_

antworfen gezeichnet: \_\_\_\_\_

geprüft: \_\_\_\_\_

Datum, Name: Feb. 20, WWA R

Maßstab: Mai 20, WWA R

gezeichnet: Juni 20, Bergbach